

**Plaats van de elektrische installatie**  
 Keuru de Stobbelaar  
 Boesbeestrad 17  
 2260 Westerlo

**Installateur**  
 EVMNT bv  
 Bloezenstraat 70  
 2260 Westerlo  
 GSM: 0499 37 21 11  
 e-mail: nielwvanderweyde@outlook.com  
 BTW BE 0737 789 918

**P-1/5**  
**Eendradischema**  
 2 x 230V - 50Hz

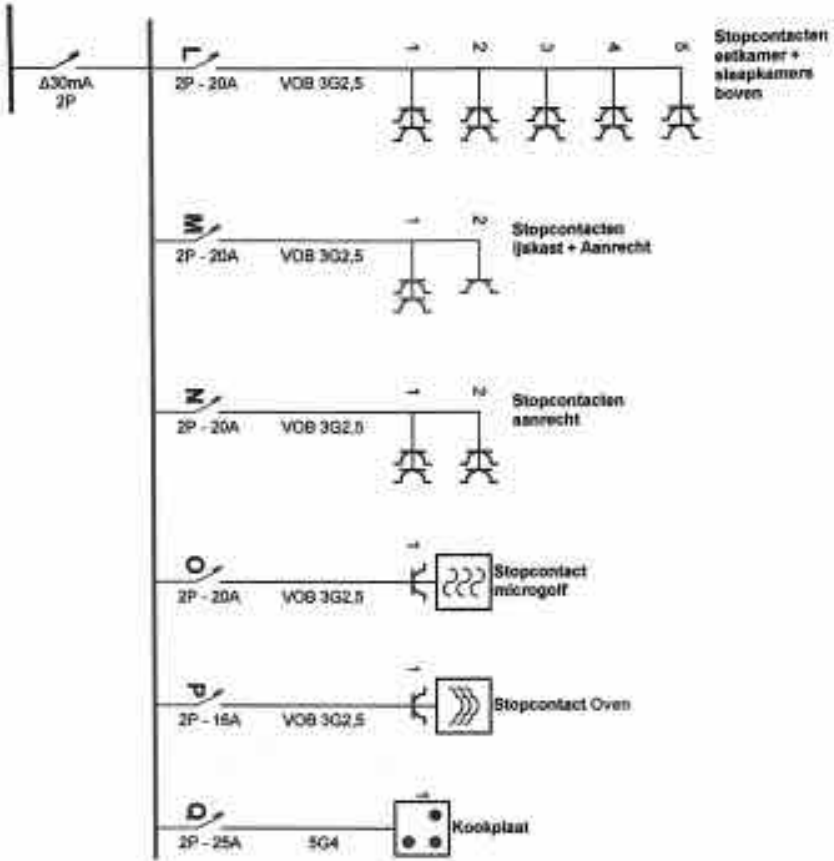

Privaats van de elektrische installatie

Kaenou de Stobbeier  
Bosbeststraat 17  
2260 Westerlo

Installateur

EWMT bv  
Biezenstraat 70  
2260 Westerlo  
GSM: 0499 37 21 11  
e-mail: nleisvandenberghe@outlook.com  
BTW BE 0737.788.918

p. 2/6  
Eendradschema

2 x 230V ~ 50Hz

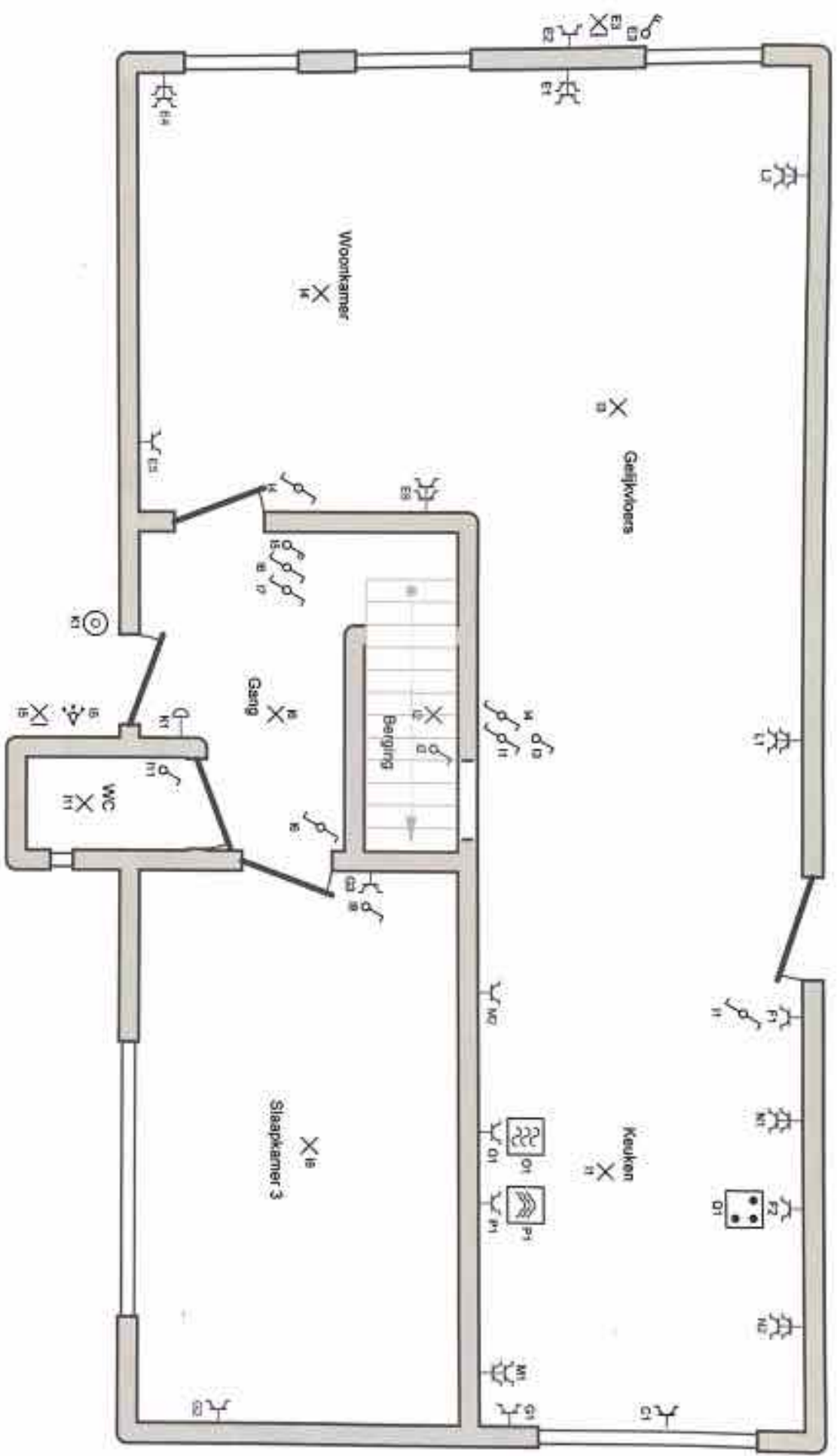

Plaats van de elektrische installatie  
 Keenu de Stobbeleir  
 Bosbesstraat 17  
 2260 Westerlo

Installateur  
 EWMAT bv  
 Brezerstraat 70  
 2260 Westerlo  
 GSM: 0489 37 21 11  
 e-mail: nielsvanderweynde@outlook.com  
 BTW BE 0737 789 918

P. 316  
 Situatieschema  
 2 x 230V ~ 50Hz



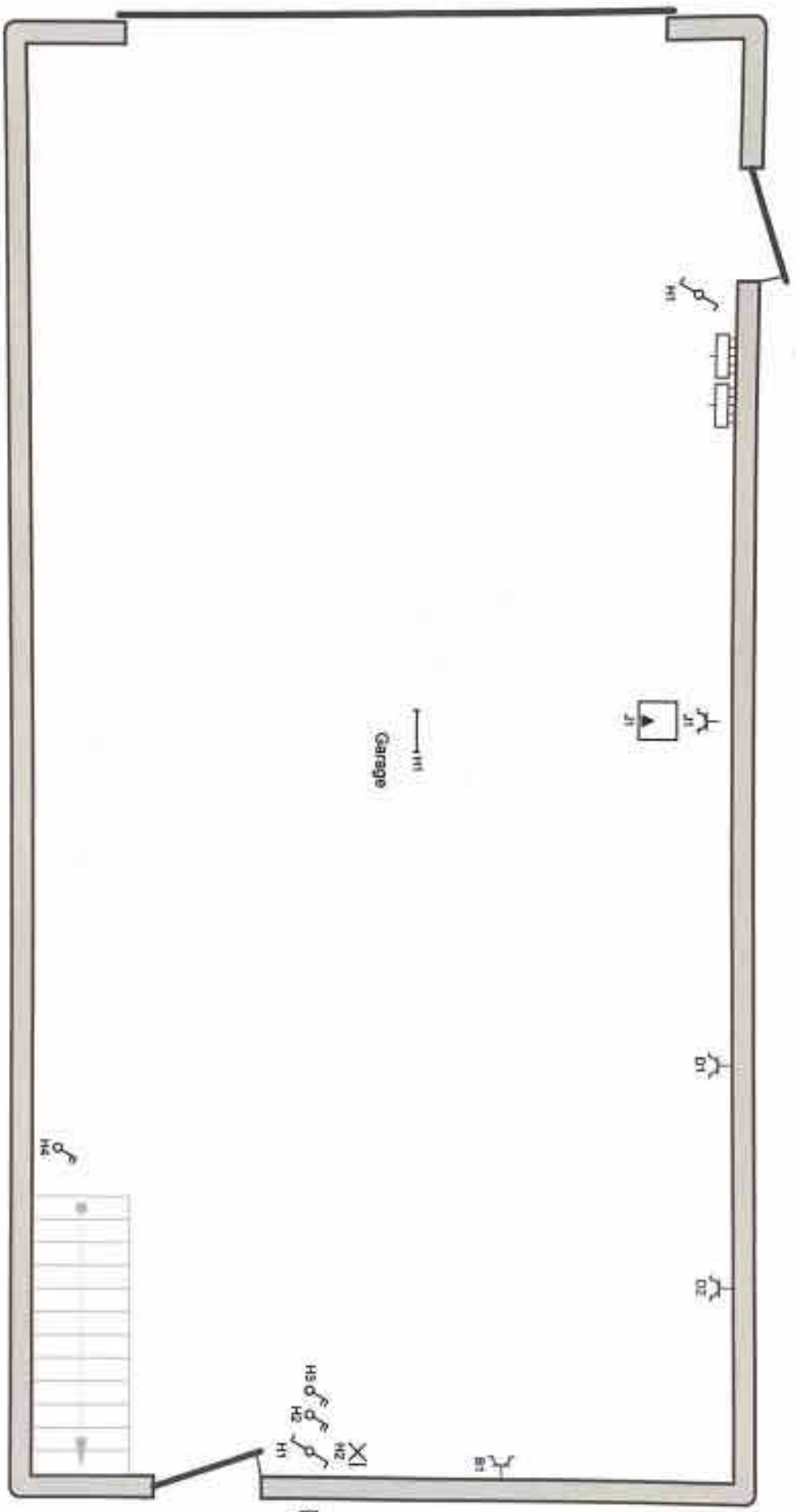

**Plaats van de elektrische installatie**

Keanu de Stobbeleer  
 Bouwstraat 17  
 2260 Westerlo

**Installateur**

EVANT bv  
 Brezenstraat 70  
 2260 Westerlo  
 GSM: 0499 37 21 11  
 e-mail: niesvanderende@outlook.com  
 BTW BE 0737 769 918

**p. 4/6**  
 Situatieschema  
 2 x 230V - 50Hz

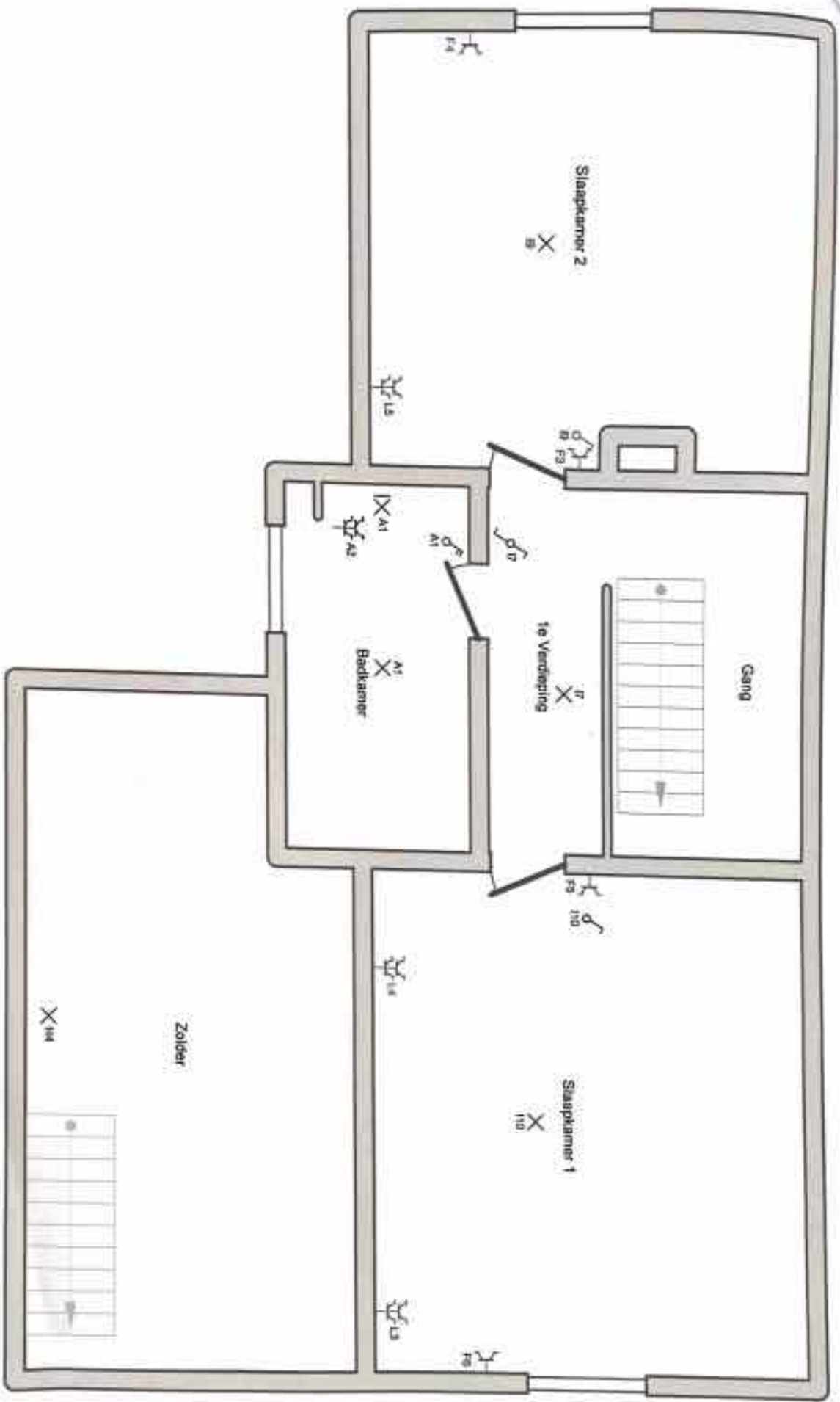

**Plaats van de elektrische installatie**

Kosnu de Slobeier  
 Bosbesstraat 17  
 2260 Westerlo

**Installateur**

EWANT bv  
 Bleecstraat 70  
 2260 Westerlo  
 GSM: 0499 37 21 11  
 e-mail: nielsvanderzynde@outlook.com  
 BTW BE 0737.789.918

**p. 5/6**  
**Situatieschema**

2 x 230V - 50Hz

- A Backkamer
- B Stopcontact garage
- C Afwasmachine
- D Stopcontacten garage
- E Stopcontacten living + Licht achterdeur
- F Stopcontacten keuken + slaapkamers 1 en 2
- G Stopcontacten keuken + Slaapkamer 3
- H Licht Garage + Zolder
- I Licht binnen
- J CV
- K Bel
- L Stopcontacten eelkamer + slaapkamers boven
- M Stopcontacten ijskast + Aanrecht
- N Stopcontacten aanrecht
- O Stopcontact microgolf
- P Stopcontact Oven
- Q Kookplaat



**Plaats van de elektrische installatie**  
 Keuru de Stobbeler  
 Basbeestraat 17  
 2260 Westerlo

**Installateur**  
 EVANT bv  
 Biezenstraat 70  
 2260 Westerlo  
 GSM: 0489 37 21 11  
 e-mail: nielsvandenbergde@outlook.com  
 BTW BE 0737 798 918

**p. 616**  
**Lijst Koningen**  
 2 x 230V ~ 50Hz

### Adres- en onderzoeksgegevens

Adres installatie	Bosbasstraat 17, Westerlo
Naam eigenaar	niet bekend
Adres eigenaar	niet bekend
Type object	eengezinswoning
EAN-code	niet beschikbaar
Aard installatie	bestaand
Doel onderzoek	periodiek



Het onderzoek is verricht op 3/10/2019 volgens artikel 271 van het AREI en onze procedure(s) TP1.

### Installatiegegevens

Spanning (V)	230 (1f+N)	In hoofdschakelaar (A)	40
Type elektrode	lus	$\Delta I$ differentiële schakelaar(s) (mA)	300 en 30
$\varnothing$ voedingsleiding (mm <sup>2</sup> )	10	Aantal verdeelborden	1
In hoofdbeveiliging (A)	40	Aantal stroombanen per verdeelbord	11

### Metingen

Ra / Zs ( $\Omega$ )	9,1 / -	Werking differentiële schakelaar(s)	goed
Continuïteitsmeting	goed	Isolatiweerstand van de installatie (M $\Omega$ )	>0,5

### Inbreuken

1. De installatie is niet voorzien van een ééndraadschema en situatieschema (art. 16, 268, 269)
- 2.

ADS: Automatische differentiële schakelaar

Opmerking: Tijdens het onderzoek zijn enkel de verdeelborden en de zichtbare delen van de installatie gecontroleerd. Schakelaars, contactoren, plinten / gaten etc. zijn niet toegankelijk. Indien er tijdens de keuring geen schema's aanwezig waren is het mogelijk dat er bepaalde delen van de installatie niet werden vastgesteld.

### Opmerkingen

### Besluit

De installatie voldoet NIET aan de voorschriften van het AREI

Een aanvullende controlebezoek uiterlijk 12 maanden na de inspectiedatum worden uitgevoerd door hetzelfde controleorganisme.

De werken, nodig om de inbreuken te doen verdwijnen die opgemerkt werden tijdens het controlebezoek, moeten zonder vertraging uitgevoerd worden en alle maatregelen moeten getroffen worden opdat de in overtreding zijnde installatie, indien zij in dienst blijft, geen gevaar vormt voor personen of goederen.

Voor de directeur, op 3/10/2019

Naam agentonderzoeker: Benjamin Vanderhoeven

Handtekening



### Verklaring

Het advies-verslag van het onderzoek wordt bevestigd te verspreiden in het dossier van de elektrische installatie.

1. In het dossier dient elke wijziging aan de elektrische installatie gemeld te worden.

2. Bij elk ingevuld aan aanvullend verslag, richtingswijze of aanvullend verslag is wijziging aan de aanwezigheid van elektriciteit, dient de Minister van Economische Zaken, Directie Besmette Energie, te worden geïnformeerd.

3. Wanneer er overbrengingen zijn vastgesteld tijdens het onderzoek, dient met een nieuw verslagbezoek te laten verrichten door hetzelfde of andere organisme en te te gaan af te stemmen van de termijn van één jaar de overbrengingen.

4. Wanneer er overbrengingen zijn vastgesteld tijdens het onderzoek, dient met een nieuw verslagbezoek te laten verrichten door hetzelfde of andere organisme en te te gaan af te stemmen van de termijn van één jaar de overbrengingen.

Elke keer de besluit is met het hoogste niveau op de verantwoordelijke elektrische installatie.