



Beter Zeker.
Bien Sûr.

PROCES-VERBAAL VAN HET ONDERZOEK VAN www.btvcontrol.be
EEN ELEKTRISCHE LAAGSPANNINGSINSTALLATIE

DE INSTALLATIE IS CONFORM

Het onderzoek gebeurt volgens werkinstructie 10le006 of 10le008 op basis van de hieronder vermelde voorschriften.

Uw controle werd uitgevoerd door BTV VZW, kantoor BTV Antwerpen, Van der Sweepstraat 3, 2000 ANTWERPEN
T: 03 216 28 90, E: btv.antwerpen@btvcontrol.be

Verslagnummer: 0344-160404-05_01 Datum van het onderzoek : 04/04/2016
Extra controle datums

ALGEMENE GEGEVENS:

ADRES INSTALLATIE : DE PEUTER JULES
OUDE GEELSEBAAN 66
2431 VEERLE

Visualisatie van de installatie

EIGENAAR : DE PEUTER JULES
Adres : OUDE GEELSEBAAN 66
2431 VEERLE

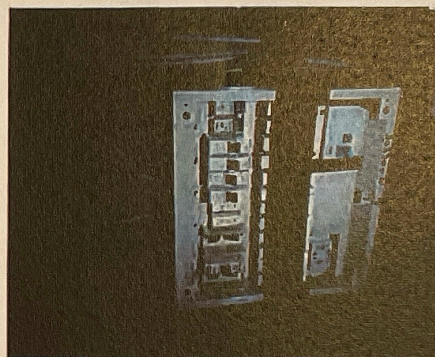

OPDRACHTGEVER : DE PEUTER JULES
Adres : OUDE GEELSEBAAN 66
2431 VEERLE

INSTALLATEUR : DE PEUTER JULES
Adres : OUDE GEELSEBAAN 66
2431 VEERLE

BTW of IK :

EAN :

Teller nr.

Index :

ALGEMENE BESCHRIJVING EN KENMERKEN:

Aard installatie : Verkoop wooneenheid /
Begin werken fundering: Voor 01/10/81
Aansluiting spanning : 3x400V + N
Voedingskabel hoofdbord : 4 x 10 mm²
Type van de aardelektrode: Baren
Aantal borden : 1
Uitwendige Invloedsfactoren :

Type der Lokalen : wooneenheid
Elektrische installatie : Na 01/10/81
AREI art. : 86
Bescherming van de aansluiting : 25 A
Alg. schakelaar: type : 4p 40A/300mA
Aantal eindstroombanen : 11
Schema : TT

ONDERZOEK:

Controlebezoek volgens : AREI art. 276bis,
Aard van het onderzoek : Controlebezoek

METINGEN:

RA: 16 Ohm Ri tot >1 MOhm

BESCHRIJVING:

Zie eendraadsschema en situatieschema in bijlage.

VASTGESTELDE INBREUKEN

Geen

NOTA'S

Geen

Besluit De installatie is conform.
De ééndraads- en situatieschema's werden voor gezien getekend.
De installatie dient opnieuw gecontroleerd uiterlijk op 04/04/41 (art. 271 AREI) alsook voor de ingebruikname van elke belangrijke wijziging of beduidende uitbreiding, uitgevoerd voor deze datum.

De agent-onderzoeker,
0344 LUDO DE GROOTE

voor De Directeur,

UITGEVOERDE CONTROLES

Tijdens het controleonderzoek van huishoudelijke installaties (art. 271)

- a) de controle van de uitvoering van de elektrische installatie overeenkomstig de schema's;
 - b) de controle van de staat (vasthechtingen, beschadiging,...) van het vast geïnstalleerd elektrisch materieel in het bijzonder wat betreft de schakelaars, de stopcontactdozen, de aansluitingen in de verdeelborden, ...;
 - c) de controle van de beschermingsmaatregelen tegen elektrische schokken bij rechtstreekse en onrechtstreekse aanraking;
 - d) de controle van de werking van de differentieelstroominrichtingen via de eigen testinrichting;
 - e) de controle van de foutvlissen en de juiste aansluiting van de differentieelstroominrichtingen via de opwekking van een foutstroom van minimum 2,5 maal de gevoeligheid van het apparaat;
 - f) de controle van de continuïteit van de equipotentiale verbindingen (hoofd- en bijkomende) en van de beschermingsgeleiders van de stopcontactdozen en van de vaste, vast opgestelde of verplaatsbare toestellen met vaste standplaats van de klasse 1
 - g) de visuele controle van vast of vast opgesteld materieel dat gevaar kan opleveren voor personen en goederen;
 - h) de visuele controle van verplaatsbaar materieel dat gevaar kan opleveren voor personen en goederen.
- Behoudens inbreuken, wordt de overeenstemming bevestigd tussen de geïnstalleerde beschermingsinrichtingen tegen overstroom en de doorsneden van de respectievelijke stroomkabels die ze beschermen.

PLICHTEN VAN DE EIGENAARS, BEHEERDERS, HUURDERS

- a) de verplichting het proces-verbaal van het controlebezoek te bewaren in het dossier van de elektrische installatie samen met de ééndraadschema's en de situatieplannen;
- b) de verplichting in het dossier elke wijziging aangebracht aan de elektrische installatie te vermelden;
- c) de verplichting de Federale Overheidsdienst die Energie onder zijn bevoegdheid heeft onmiddellijk in te lichten over elk ongeval aan personen overkomen en rechtstreeks of onrechtstreeks te wijken aan de aanwezigheid van elektriciteit;
- d) de verplichting, wanneer er overtredingen zijn vastgesteld tijdens het controlebezoek, een nieuw controlebezoek te doen verrichten door hetzelfde erkend organisme om na te gaan of na afloop van de termijn van één jaar de overtredingen verdwenen zijn. Indien tijdens dat tweede onderzoek wordt vastgesteld dat er nog overtredingen overblijven, moet het erkend organisme een kopie van het proces-verbaal van het controlebezoek sturen naar de Algemene Directie Energie die belast is met het hoog toezicht op de huishoudelijke elektrische installaties.

Betekenis van de nota's: betreffende gebreken die geen invloed hebben op de besluitvorming, vaststellingen die buiten het kader van onderzoek vallen maar een gevaar inhouden voor de veiligheid, of organisatorische gegevens.

WELKE STAPPEN NEMEN ALS INSTALLATIE CONFORM IS

STAP 1

Lees dit proces-verbaal zorgvuldig en besteed aandacht aan de eventuele nota's.

STAP 2

Bij belangrijke uitbreidingen van de installatie, laat opnieuw controleren.

STAP 3

Een herkeuring van de installatie is verplicht voor 04/04/41.

STAP 4

BTV Antwerpen staat tot uw dienst voor de noodzakelijke keuringen.

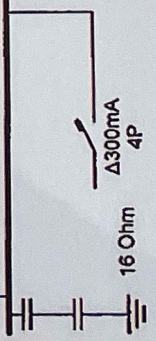
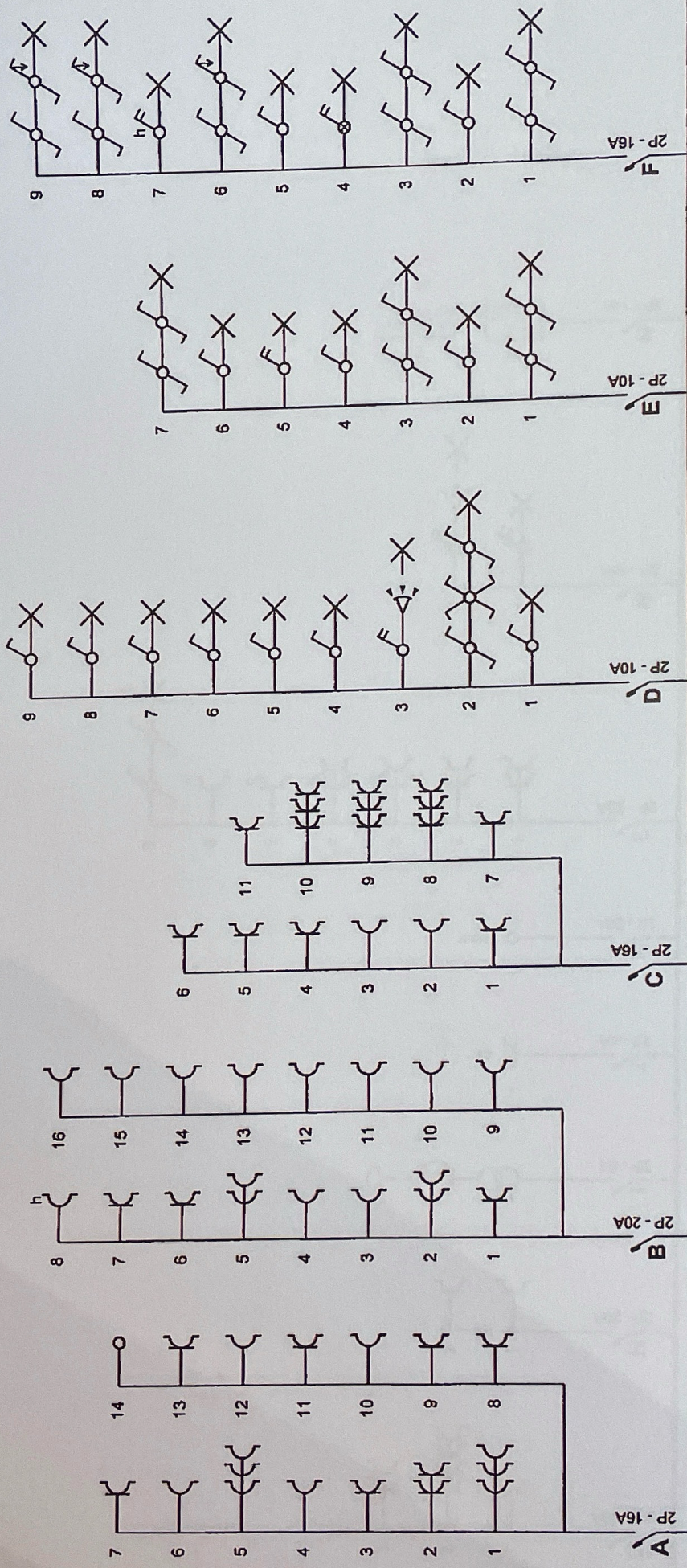

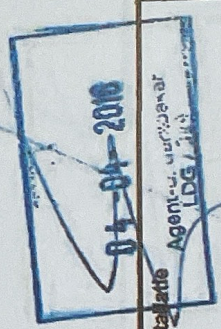
 Agent van de Peuler
 LDG / 1113

Plaats van de elektrische installatie De Peuler Oude Geelsebaan 66 2431 Laakdal	Installateur
P. 1/5 Einddraadschema 3 x 400V + N - 50Hz	

Schema's getekend door: E-S-V - Ivan Peeters bvba - BTW BE 0834.663.620

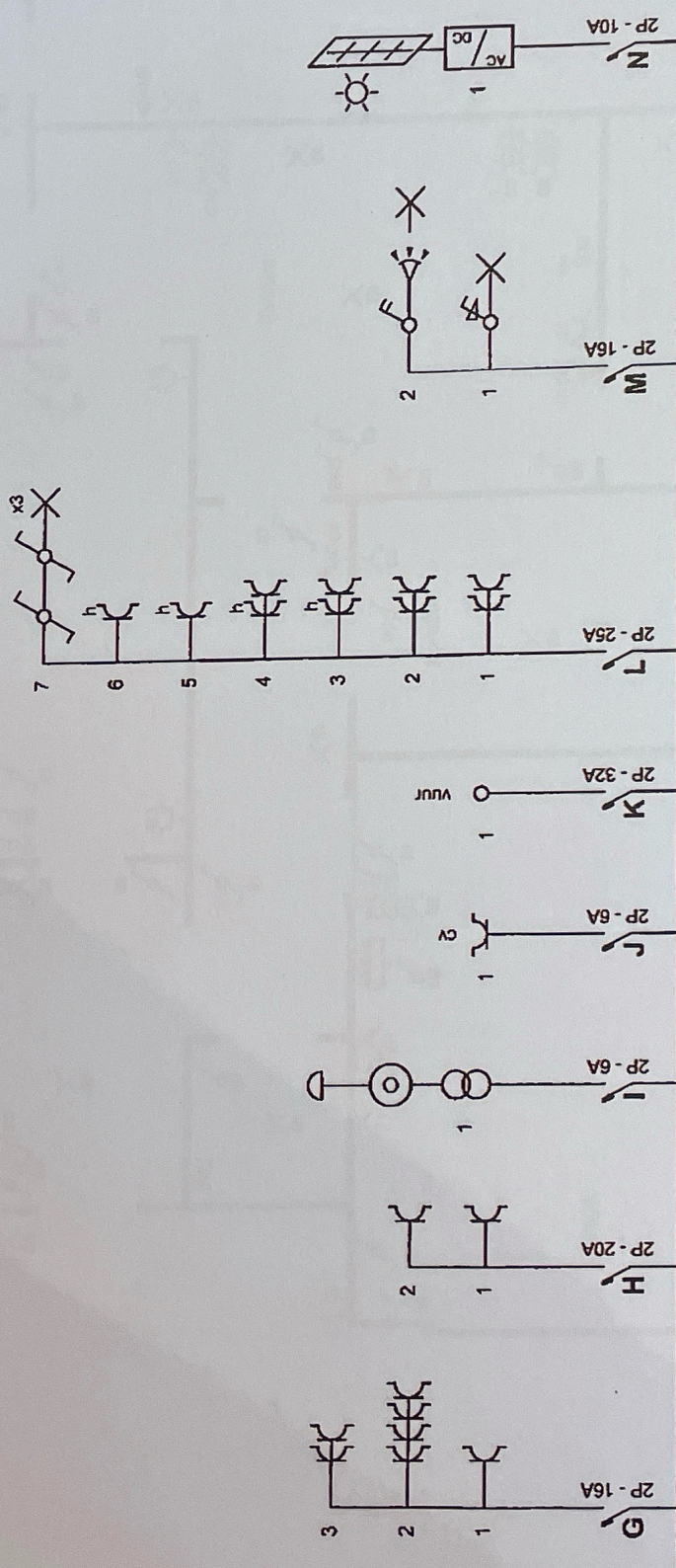

Plaats van de elektrische installatie
 De Peuter
 Oude Geelsebaan 66
 2431 Laakdal

04-04-2016
 Agel
 L. S.

Installateur

p. 2/5
 Eindraadschema
 3 x 400V + N - 50Hz

Schema's getekend door: E.S.V. - Ivan Peeters bvba - BTW BE 0834.663.620

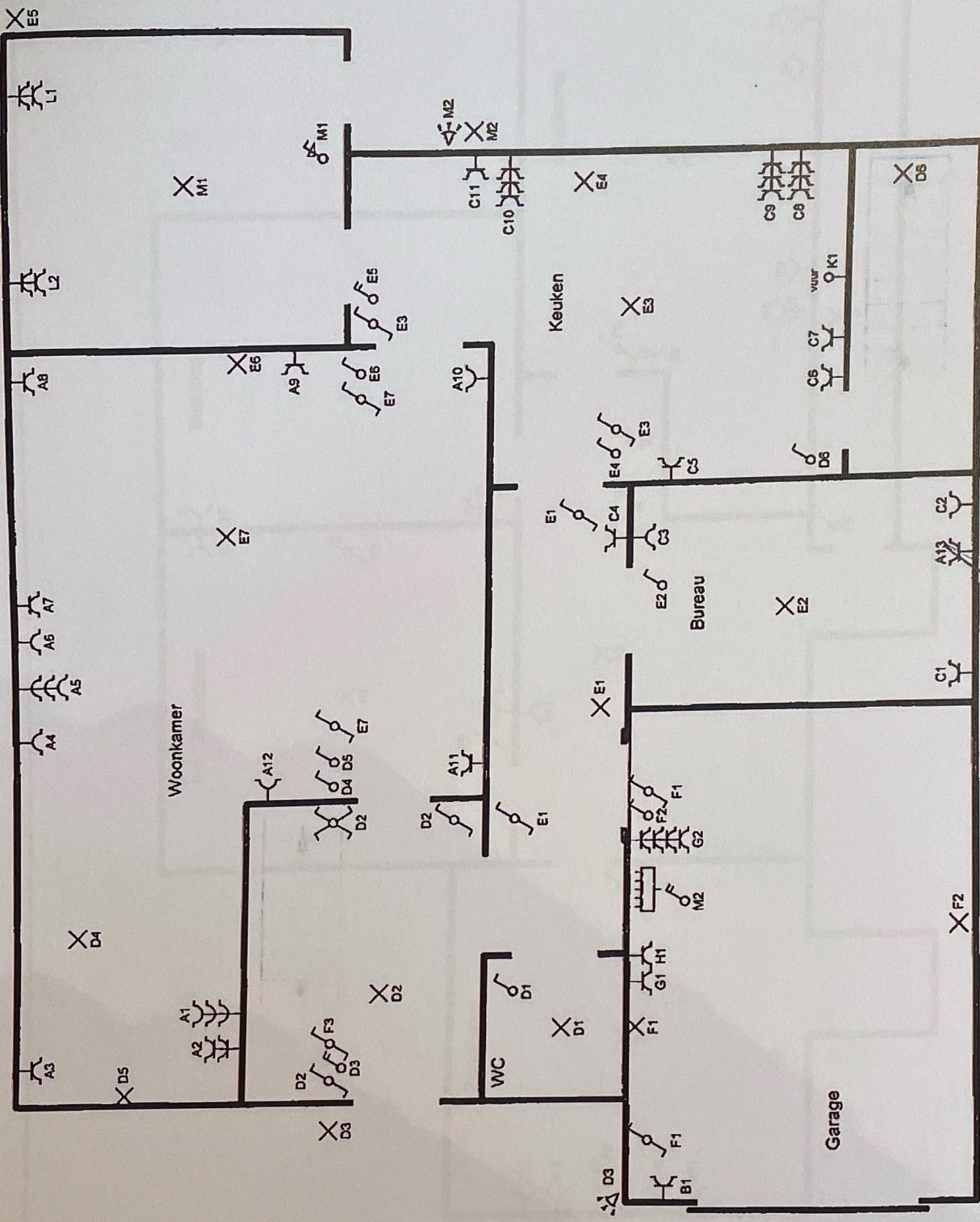

<p>p. 3/5 Situatieschema 3 x 400V + N ~ 50Hz</p>	<p>Installateur</p>	<p>Plaats van de elektrische installatie De Peuter Oude Geelsebaan 66 2431 Laakdal</p>
<p>Schema's getekend door: E-S-V / Ivan Peeters bvba - BTW BE 0834.663.620</p>		

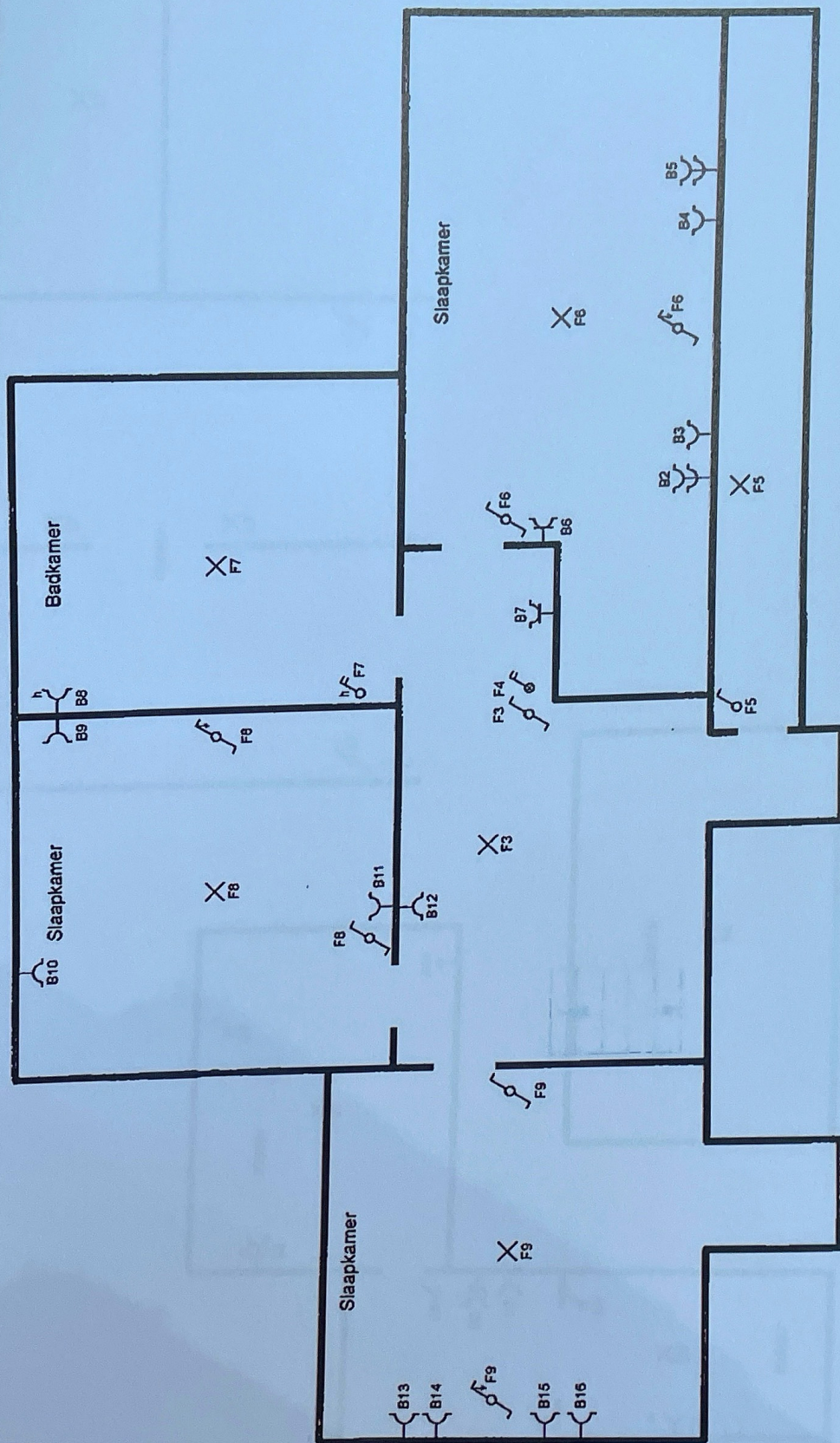

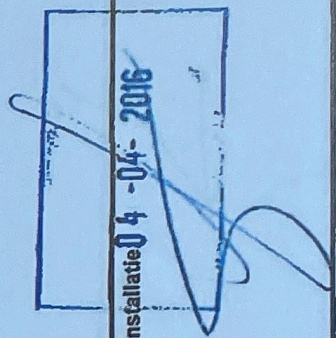
 Plaats van de elektrische installatie 04-04-2016

De Peuter
 Oude Geulsebaan 66
 2431 Laakdal

Installateur

p. 4/5
Situatieschema

3 x 400V + N ~ 50Hz

Schema's getekend door: E-S-V - Ivan Peeters bvba - BTW BE 0834.663.620

