

GEVEL RECHTS.

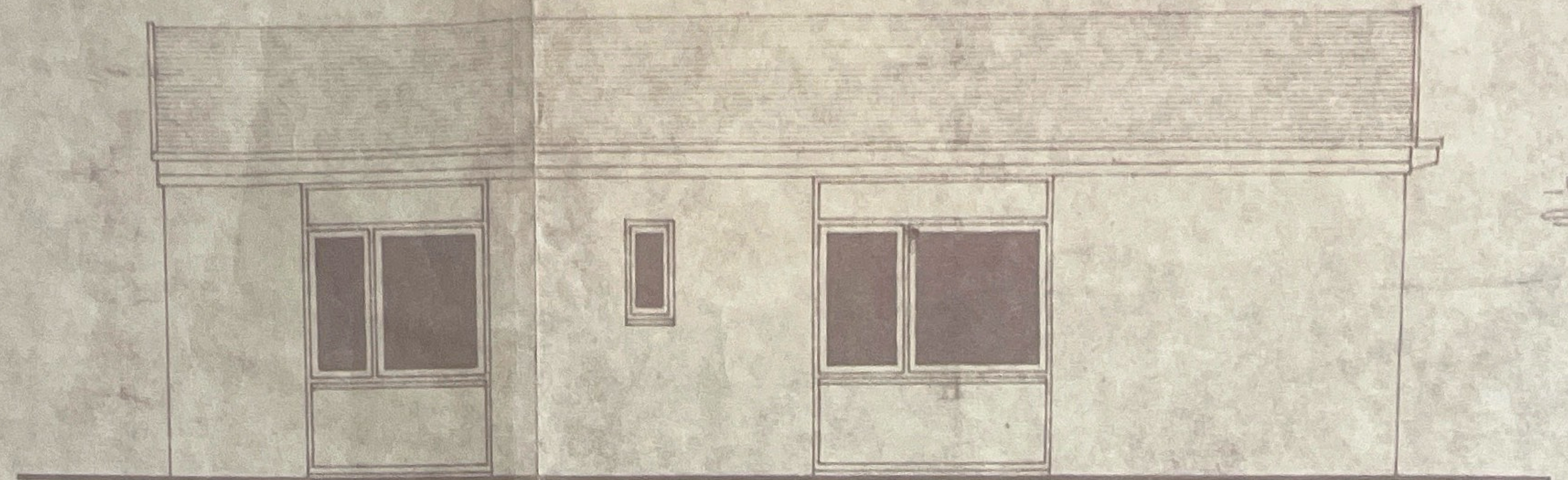

GEVEL LINKS.

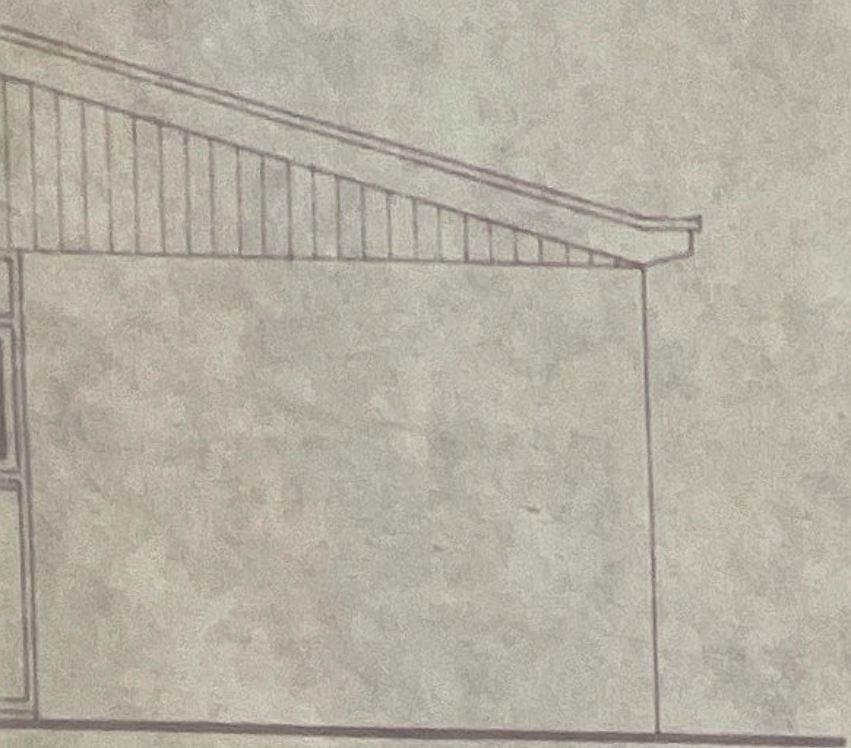
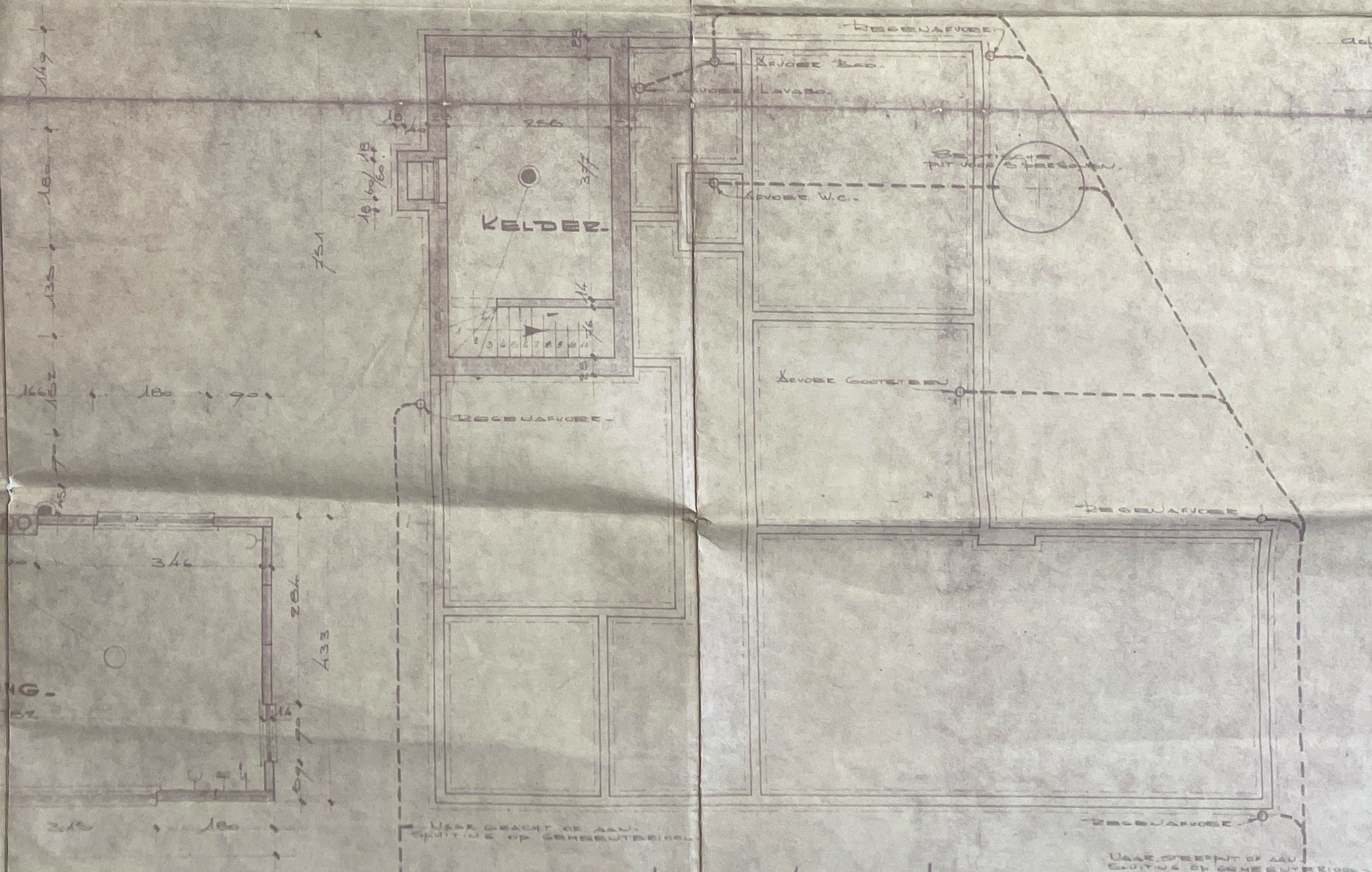

FUNDERING RIOLERING-KELDER.



GEVEL RECHTS



GEVEL LINKS



RING RIOLERING-KELDER

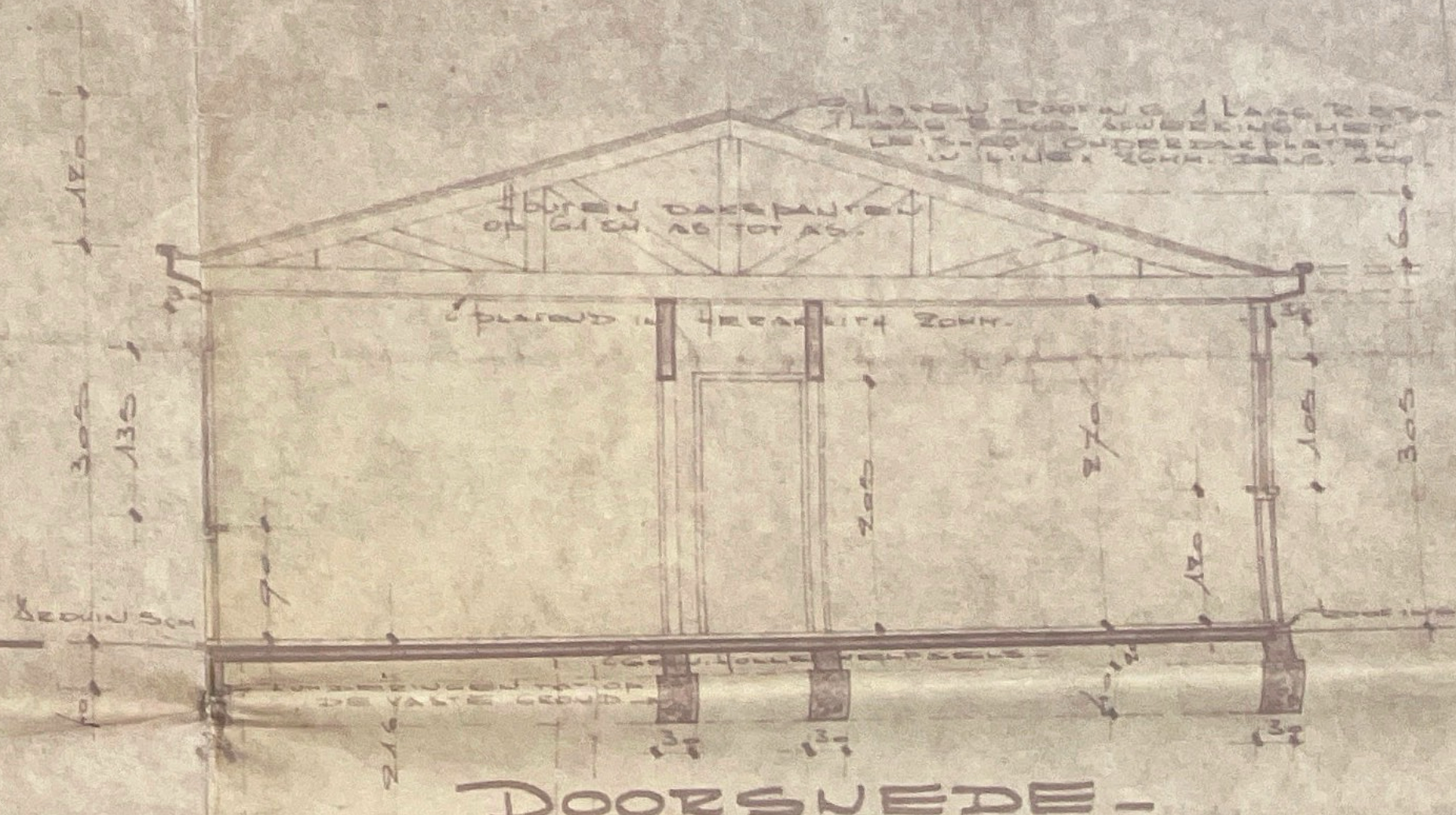

DOORSNEDE

GEMEENTE ZONHOVEN
SECTIE A NR 319¹⁰

1926ca

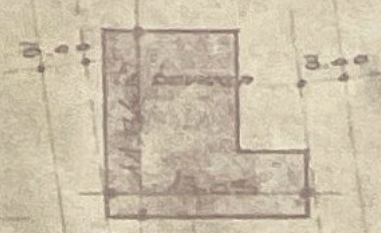

VOGELSAUCKSTRAAT

LIGGINGSPLAAN SCAPAL 1/500

LEGENDE ELEKTRICITEIT

- Gewoon lichtpunt aan plafond
- Waterdicht lichtpunt aan plafond
- ◐ Waterdicht lichtpunt aan muur en buitenlamp.
- ◑ Schakelaar enkel richting
- ◒ Schakelaar dubbel richting
- ◓ Stopcontact gewoon
- ◔ Stopcontact met aarding
- ⊞ Bel
- ⊟ Drukknoop
- ⊠ Aansluiting radio antenne
- ⊡ Aansluiting T.V. antenne

GEBRUIKTE MATERIALEN

MUREN: Geprefabriceerde, geïsoleerde panelen in geïsoleerd beton, 14cm. dikte, 2.70x0.90ca.

BUITENGEVELS: Bekleed met een voorkeurige, waterdichte bezetting.

DAKBEDEKKING: Met roofing, 1 laag R.350 en 1 laag R.500, afwerking met leislag.

Onderdakplaten in linex 25 mm. dikte.

DAKTIMMER: In eerste keus inlands den.

DOORSLANKEN: In eerste keus R.N. Den.

BUITENSCHRIJFWERK: In eerste keus R.N. Den, of eerste keus MIRANTI, voor vensters en deuren, panelen aan vensters en deuren in witte glas. DORPELS: 5 cm. dikte.

P.V.B.A. LIMBOUW - PASTOOR LEMHUIJSTRAAT, 9, HANOUT.
 GEMEENTE ZONHOVEN - PROVINCIE LIMBURG.
 ONTWERP TOT BOUWEN
 VAN EEN BUNGALOW TE
 ZONHOVEN -
 VOGELSAUCKSTRAAT, SECTIE A NR 319¹⁰.

VOOR REKENING VAN DE HEER:
GÜBELS. J.
 VOGELSAUCKSTRAAT, 24, ZONHOVEN.

SCHAAL: 2%
 OPGEMAKT TE HEUSDEN, DE 28-6-1969.

DE AANNEEMER:	DE ARCHITECT:	DE BOUWHEER:
	JAN SIMONS ERVENSTRAAT, 24, HEUSDEN (lg)	Gjibel Jozef