

WESTERLO

1ste afdeling

Sectie A

Nr. 568N2

547B2

ZJEF CEUPENS & KELLY VAN AELST
Veldstraat 16
2260 Westerlo

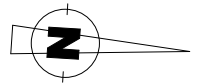

SPLITSINGSPLAN na verkavelingsvergunning

581B2

CHRIS VEKEMANS & SONJA BELLENS
Trapstraat 25
2260 Westerlo

"gar. werkplaats"

569X

MARIA BIERMANS
Olenseweg 183
2260 Westerlo

"bouwgrond"

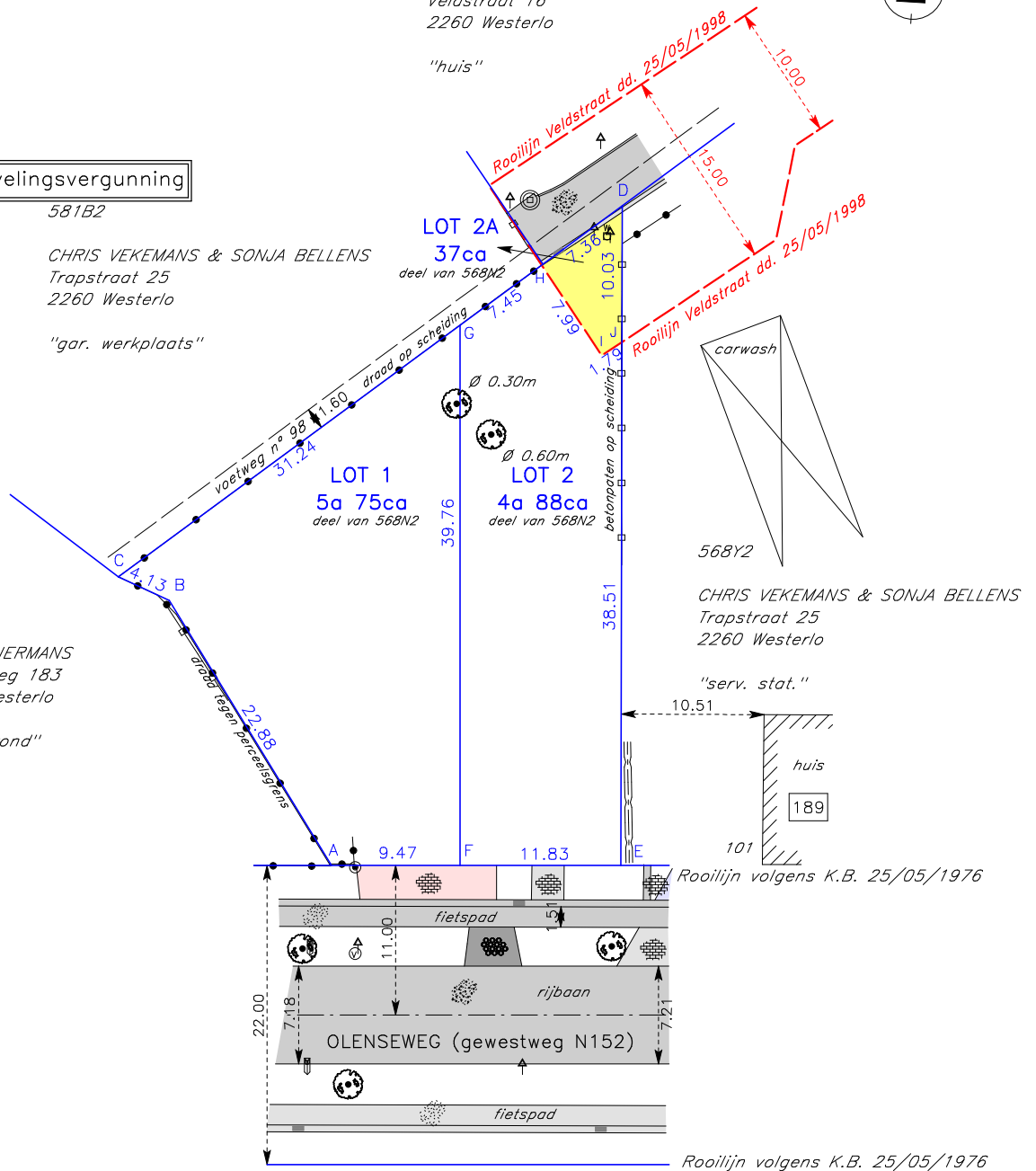

- LEGENDE
- A 6.00 B : Perceelsgrens
 - : Solide gebouw
 - : Afdak
 - : Lichte constructie
 - : Verlichtingspaal
 - : HS-paal
 - : Boom
 - : Verkeersteken
 - : Inspectieput
 - : Reflectorpaal
 - : Waterafsluiter
 - : Afsluiting in betonplaten
 - : Draadafsluiting
 - : Haag
 - : Verharding - BSS
 - : Verharding - kasseien
 - : Verharding - beton
 - : Verharding - asfalt

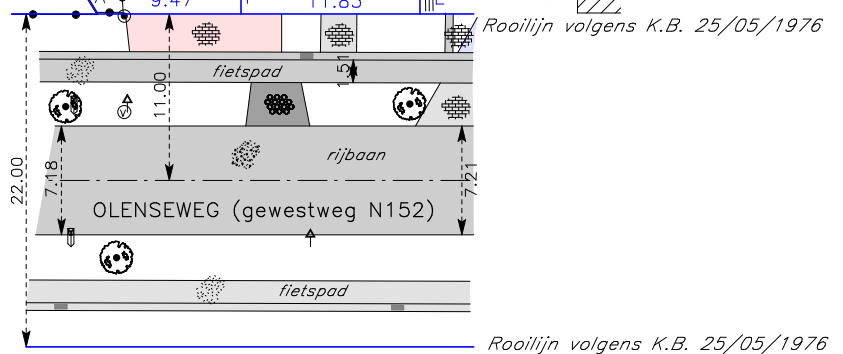

LB72	X	Y	
101	185002.849	200508.729	Ref.punt - hoek gebouw
A	185004.863	200477.079	Nog niet gematerialiseerd
B	184986.124	200463.958	Nog niet gematerialiseerd
C	184984.626	200460.114	Nog niet gematerialiseerd
D	184955.104	200495.464	Nog niet gematerialiseerd
E	185003.558	200498.340	Nog niet gematerialiseerd
F	185004.283	200486.529	Nog niet gematerialiseerd
G	184964.600	200484.093	Nog niet gematerialiseerd
H	184959.824	200489.811	Nog niet gematerialiseerd
I	184966.199	200494.629	Nog niet gematerialiseerd
J	184965.117	200496.058	Nog niet gematerialiseerd

Reconstructie der perceelsgrenzen a.h.v. goedgekeurde verkavelingsvergunning met refrn. OMV/2020/0005/V.

GRENS BV
Vincent Verbeeck LAN101423
Cédric Goris LAN211878
Landmeters-Experten, beëdigd door de
Rechtbank van Eerste Aanleg te Turnhout
Adres: Ganzenplein 7 bus 201
2200 Herentals
GSM: 0499/20.51.36 - 0468/52.78.99
info@grenslandmeters.be



Schaal: 1/500 (A4)

Datum:
2 mei 2021